CASE.57

家族団らんを満喫できる家

広々としたLDKには全面は造作棚、背面収納はカスタマイズすることで使いやすさも考えられたキッチンがひと際目を引きます。その先にはセカンドリビングとしても活躍できるウッドデッキが広がります。シャワーを付けているので夏は子どもたちがプールで遊んだり、家族でバーベキューしたりなど使い方はさまざま。シューズクロークとつながっているので動線もばっちりです。

他にも2階廊下の収納スペースやヌックスペースなど、家族みんなが楽しめる家となりました。

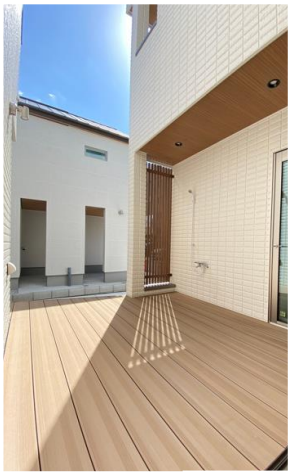

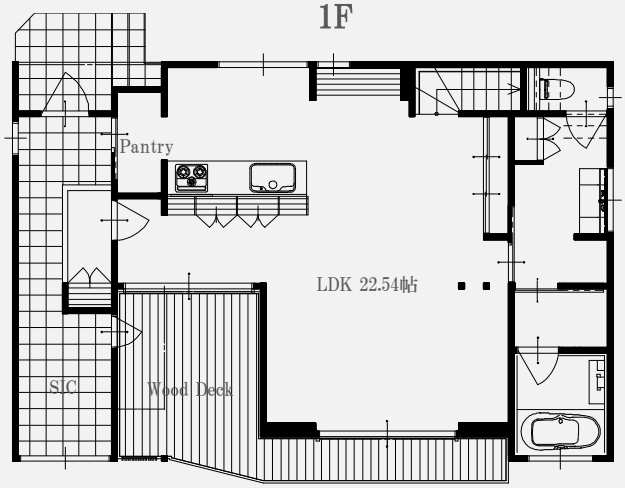

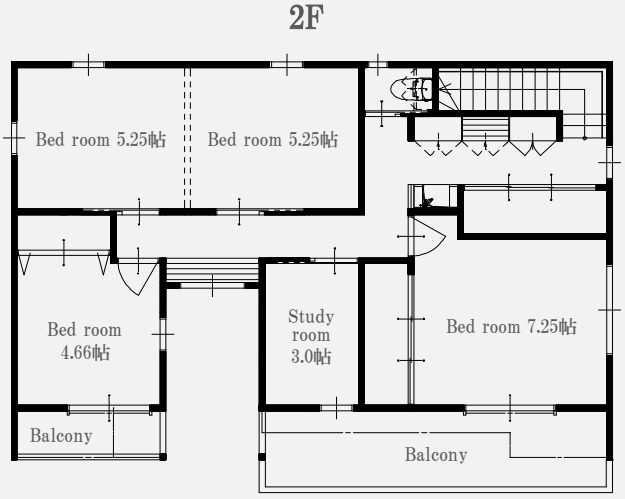

延床面積：132.07㎡(39.95坪) 1F：66.66㎡(20.16坪) 2F：65.41㎡(19.78坪)

TAKUMIGIKEN CO.,Ltd.