CASE.50

開放的なリビング
テレワークから、子供のお昼寝も

●延べ床面積／110.54㎡(33.43坪) 1F／60.03㎡(18.15坪) 2F／50.51㎡(15.27坪)

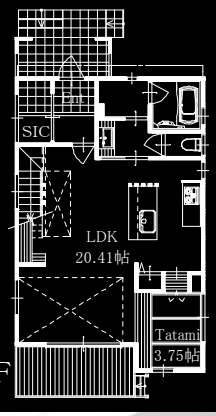

1F

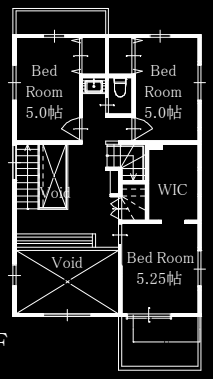

2F

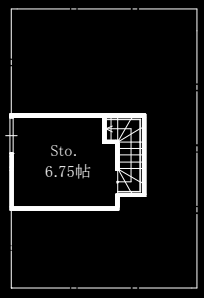

Loft

敷地延長の玄関という出入り口が限られた敷地を活かし、南からの日差しをふんだんに取り入れ開放的なリビングをデザインしました。

重厚感のあるスチール階段を上がると、最近では当たり前となっているテレワークスペースを設置しました。家族との繋がりを持ちながらお仕事もはかどりそうです。お子様が大きくなったらスタディースペースとしても利用できます。

また、お子様が小さい時はお昼寝にも使える小上がりの畳スペースも設けました。小窓を設置することで2階のテレワークスペースで仕事をしながら、またキッチンで料理をしながらでもお子様の遊んでいる様子やお昼寝の様子を見られるなど大活躍です。

外観はお家の顔となる玄関周りに木目調のラップサイディングで門型を設置し、雨に濡れない広いスペースで重厚感と実用性も兼ねております。

広く確保した小屋裏収納は、子育てで多くなる荷物の収納にも活用できそうです。

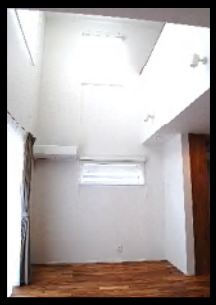

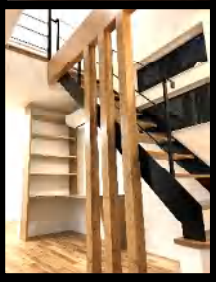

株式会社 匠 技 建